

VRTEC - Navodilo za obračun oskrbnin na dan stavke

Ministrstvo za izobraževanje, znanost, kulturo in šport je 25.01.2013 poslalo vrtcem in občinam okrožnico št 602-7/2013 v kateri pojasnjuje, da je pri obračunu stavkovnega dne potrebno upoštevati enak princip obračuna oskrbnin, kot ste ga upoštevali pri izstavitvi položnic staršem oziroma zahtevka do občine za primer stavke v letu 2012.

Posredujemo vam tri različice katere so se uporabile za izračun oskrbnine v primeru stavke v letu 2012. Iz teksta boste ugotovili katero od različic ste izvedli in enako uporabite tudi to pot:

- **Staršem se prizna odbitek prehrane (običajno odsotnost). Starš krije del oskrbnine v skladu s priznано odločbo o znižanem plačilu. Preostanek do polne cene krije občina.** To je najenostavnejša rešitev, saj v takem primeru vnesete zgolj odsotnost za dan stavke. Staršem se za dan stavke oštejejo le stroški prehrane. Torej je obračun enak kot bi bil, če bi bil otrok odsoten. Vprašanje pa je, če se bodo starši s tem strinjali.
- **Staršu se za dan stavke prizna znižanje oskrbnine in prehrane. Občina prevzame strošek oskrbnine za stavkovni dan.** V tem primeru v programu nastavimo in obračunamo »zaprt vrtec«. V primeru takega obračuna je potrebno zaprt vrtec obračunati **vsem** otrokom in ne le tistim, katerih v vrtec na dan stavke ni bilo.
- **Staršu in občini se za dan stavke prizna znižanje oskrbnine in prehrane.** V tem primeru otrokom nastavimo »krajšo prisotnost v vrtcu« - torej za dan stavke ne vnesemo odsotnost ampak zmanjšamo število prisotnih dni.

Kako v program naredimo ustrezne nastavitve za drugi in tretji primer izračuna, si lahko preberete v nadaljevanju.

- **Staršu se za dan stavke prizna znižanje oskrbnine in prehrane. Občina prevzame strošek oskrbnine za stavkovni dan.** V tem primeru v programu nastavimo in obračunamo »zaprt vrtec«. V primeru takega obračuna, je potrebno zaprt vrtec obračunati **vsem** otrokom in ne le tistim katerih v vrtec na dan stavke ni bilo. Za pravilen obračun »zaprtega vrtca« je potrebno narediti oziroma preveriti dve nastavitvi. V meniju 5.1.6.1 je potrebno za vsak vzgojni program in vsako občino preveriti vnos procenta »% plačila starša za zaprt vrtec«. V kolikor bo v tem polju vneseno 0% pomeni, da ne bo starš otroka, za katerega je dolžna dotična občina delno plačati vzgojino, za dan stavke plačal ničesar. Občina pa bo prevzela celoten strošek oskrbnine brez stroškov prehrane. V kolikor bo v tem polju vnesen kakršenkoli procent, bo starš poravnal za dan stavke le z odločbo določen sorazmerni del oskrbnine brez stroškov prehrane. To tudi pomeni, da lahko starši različnih občin plačajo različen procent oskrbnine za stavkovni dan.

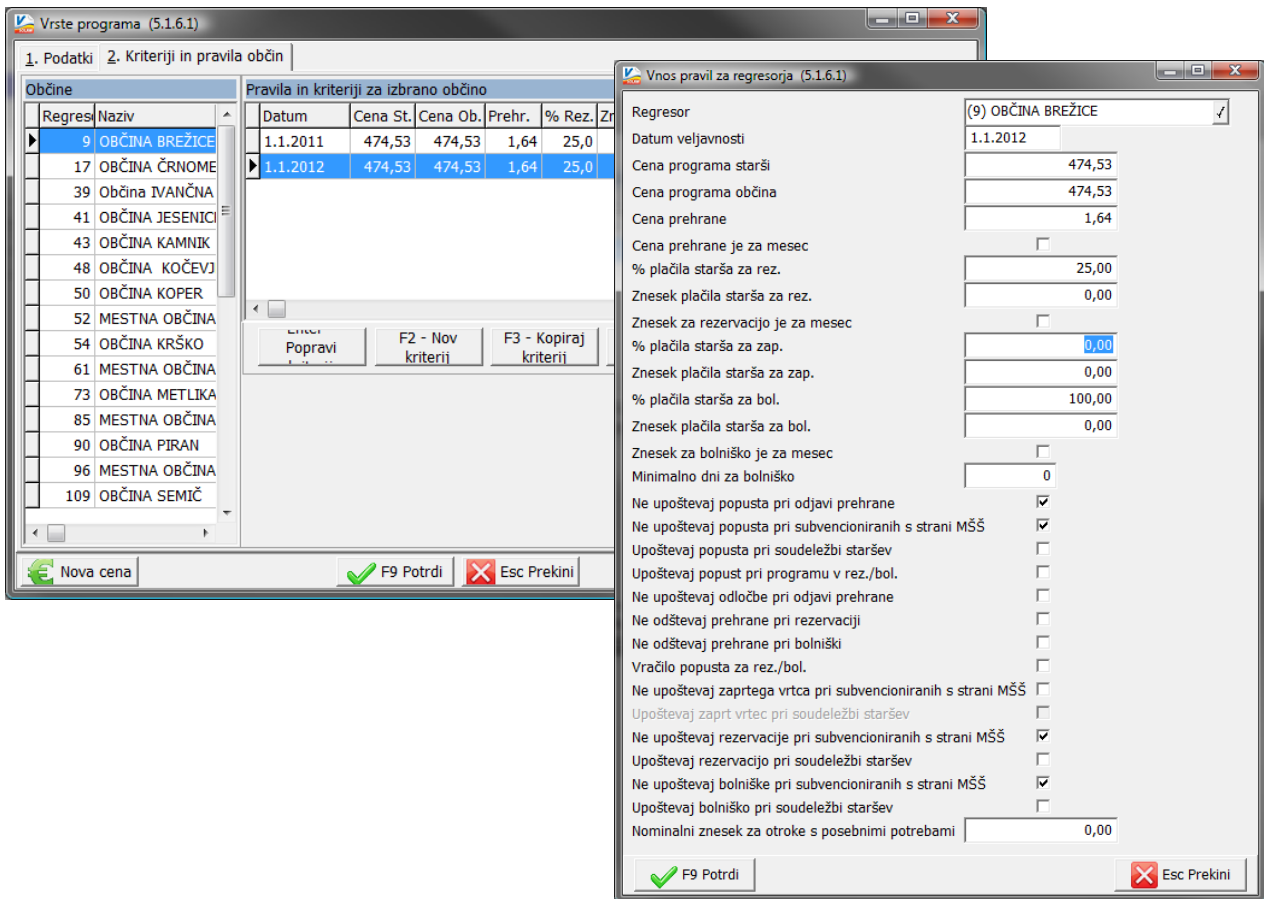

Ostane samo še, da pri obračunu za mesec januar 2013 vnesete na samem obračunu meni 5.2.2) obdobje zaprtega vrtega (od 23.01.2013 do 23.01.2013) za vsako enoto posebej.

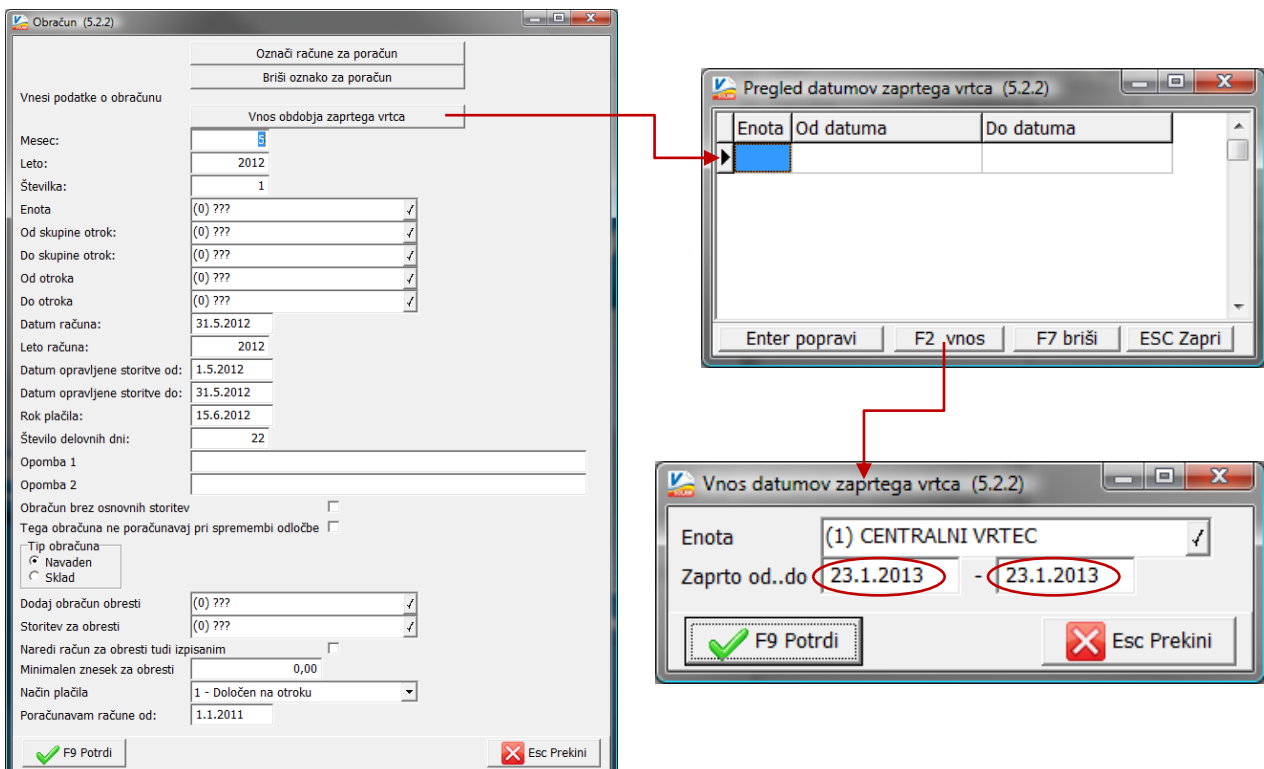

- **Staršu in občini se za dan stavke prizna znižanje oskrbnine in prehrane.**

V tem primeru otrokom nastavimo »krajšo prisotnost v vrtcu« - torej za dan stavke ne vnesemo odsotnost ampak zmanjšamo število prisotnih dni.

V tem primeru je smiselno, da vsem otrokom z enim ukazom vnesemo krajšo prisotnost (namesto 22 dni samo 21) potem pa tistim otrokom, katere so starši v vrtec pripeljali, to odstranimo.

Masovni vnos naredimo tako, da v meniju 5.2.1 kliknemo na gumb »F8 Podatki skupine«. Odpre se okno katerega vidite spodaj. Na levi strani obkljukamo vse skupine, nato pa kliknete na gumb »F1 Vnos odsotnosti rezervacij«. Tu postavite kljukico na »Nastavi prisotnost« in »Otrok ni bil prisoten cel mesec (Vpis, izpis sredi meseca)«. V polje »Prisotnost št. dni:« vpišemo 21 in potrdimo z »F9 Potrdi«.

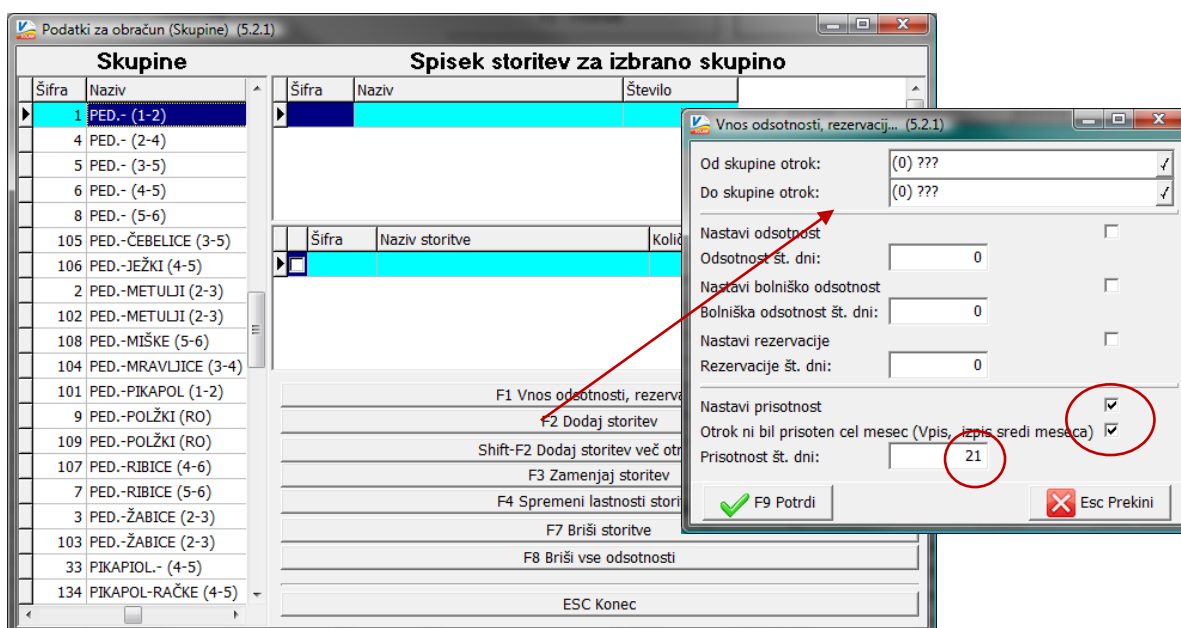

S tako nastavitvijo bo program v meniju 5.2.1 na gumbu "F5 podatki za obračun (Otrok)" postavil število "Prisotnost št. dni:" na 21. Prav tako se bo postavila kljukica pod parameter "Otrok ni bil prisoten cel Mesec (Vpis, Izpis sredi meseca)". Tisti otroci kateri so v vrtec na dan stavke vendarle prišli, jim ta dva podatka odstranite. Tako bodo ti otroci in občina dobili stavkovni dan zaračunan.

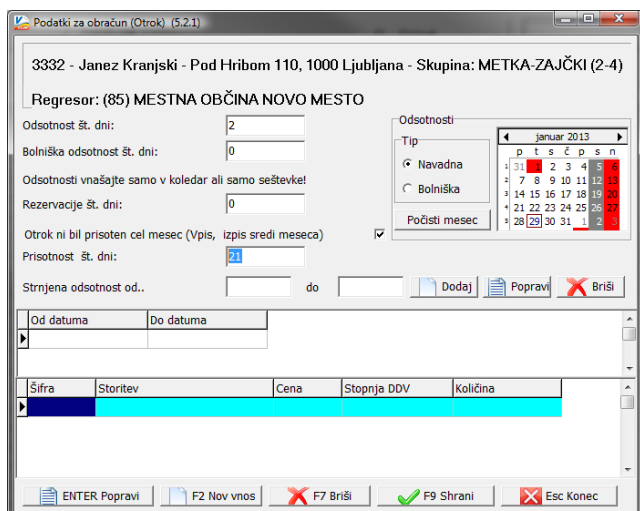

OPOZORILO: Pred naslednjim obračunom morate obvezno podatke "Prisoten št. dni:" in kljukico na parametru "Otrok ni bil prisoten cel mesec (Vpis, Izpis sredi meseca)" odstraniti!!

To naredite tako, da v meniju 5.2.1 na gumbu "F8 podatki skupne" kliknete na gumb "F8 Briši vse odsotnosti" PREDEN začnete vnašati odsotnost za naslednji mesec.